Inter-Actions
Développement & Action Sociale

LE GOUVERNEMENT
DU GRAND-DUCHÉ DE LUXEMBOURG
Ministère de la Famille, de l'Intégration
et à la Grande Région

14 JUIN 2023

LES CHIFFRES CLÉS DU RECENSEMENT DE RUE

Le deuxième recensement des personnes sans-abri a eu lieu le 14 juin 2023, de 17h00 à 00h00 sur le territoire de la Ville de Luxembourg. Il a permis de comptabiliser les populations correspondant aux catégories ETHOS 1 et 2, auxquelles il a été proposé de répondre à 26 questions permettant de mieux connaître leur situation.

dans **24 quartiers**
de Luxembourg ville et par
50 professionnels

Personnes recensées

193
personnes rencontrées

30
femmes

163
hommes

Âge moyen*

45
ans

- Catégorie d'âge la plus représentée : **51-60 ans.**
- Aucun mineur

Nationalité *

80 %
des personnes viennent de l'UE

dont

21 %
sont Luxembourgeois

Les lieux de recensement*

10
milieu hospitalier

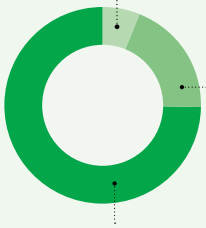

62
structure d'hébergement d'urgence

121
rue

Parmi les recensés*

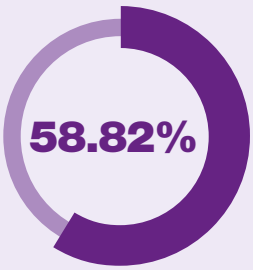

vivent au Luxembourg depuis
+ de 5 ans

Période depuis laquelle les personnes recensées sont sans logement fixe*

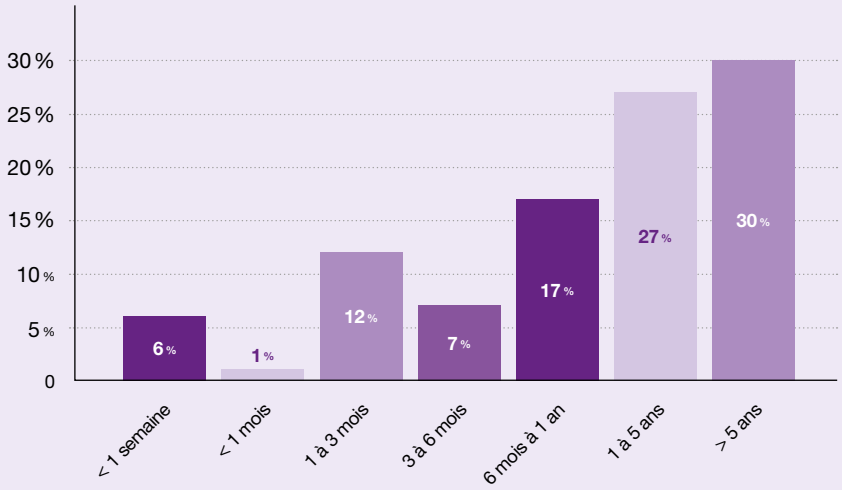

Principales raisons des difficultés de logement**

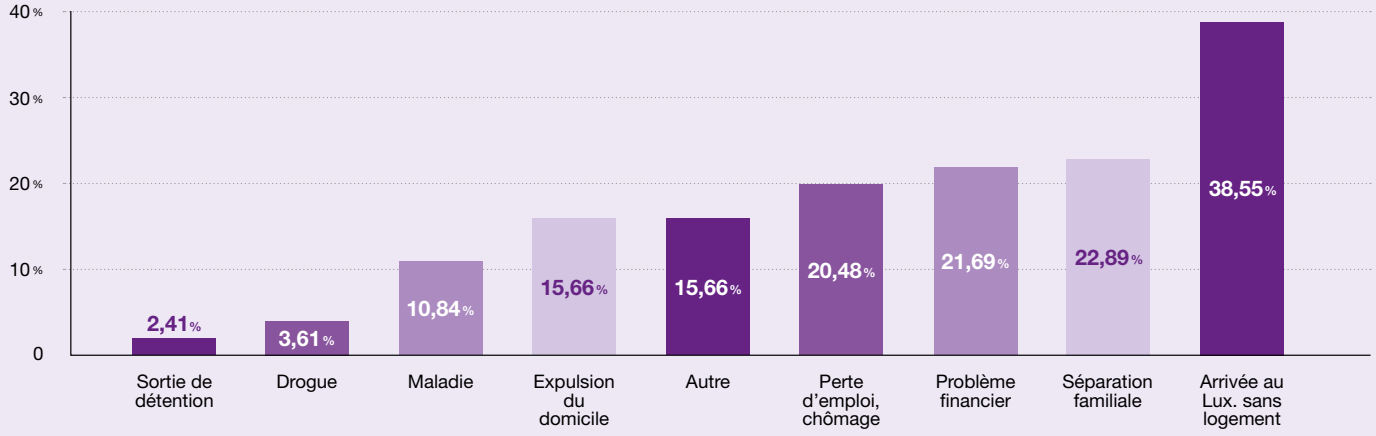

Ressources financières*

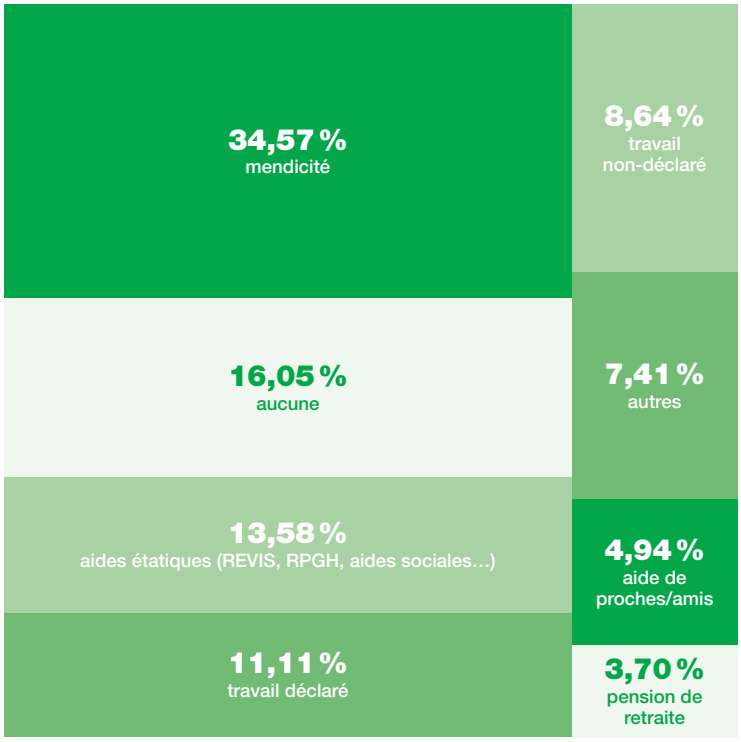

Accompagnement et suivi par un service social**

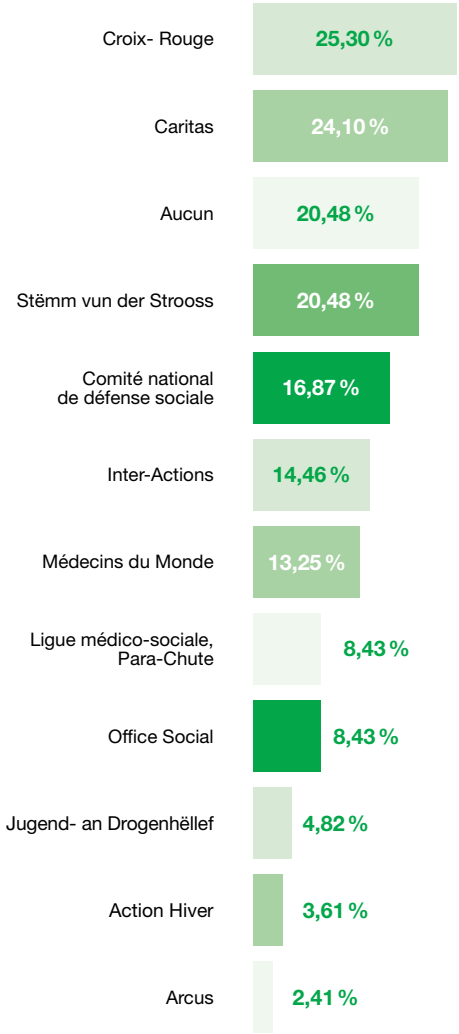

Sur les 193 personnes rencontrées, 86 ont accepté de répondre au questionnaire, les autres étant soit indisposées, endormies, ou refusant de participer.
*** Plusieurs réponses étaient possibles.*