



LE GOUVERNEMENT
DU GRAND-DUCHÉ DE LUXEMBOURG
Ministère de la Famille, de l'Intégration
et à la Grande Région

ACTION HIVER 2013/2014

(21 novembre 2013 – 31 mars 2014)

BILAN EN CHIFFRES

L'action Hiver est une action humanitaire organisée par le Gouvernement du Grand-Duché de Luxembourg depuis l'hiver 2001/2002 et dont le but est d'éviter que des personnes sans-abri ne meurent d'hypothermie par période de grand froid.

L'action Hiver est coordonnée par le Ministère de la Famille, de l'Intégration et à la Grande Région ; l'édition 2013/2014 a été organisée en partenariat avec les organismes suivants :

- ✓ Inter-Actions: coordination de terrain
- ✓ Croix-Rouge luxembourgeoise : gestion du foyer de jour (Dernier Sol)
- ✓ Caritas Accueil et Solidarité : gestion du foyer de nuit (Findel)

Les associations et organismes suivants étaient étroitement associés à l'organisation de l'Action Hiver : Stëmm vun der Strooss, Comité national de Défense sociale/Vollekskichen, Jugend an Drogenhëllef, Femmes en Détresse, Foyer Abrisud, Police grand-ducale, Office luxembourgeois d'Accueil et d'Intégration, Ministère des Affaires étrangères, Ministère de la Santé, Ministère des Transports, Chemins de Fer luxembourgeois et Ville d'Esch/Alzette.

Tout au long de l'Action Hiver, quelque 150 bénévoles ont contribué à la distribution du repas de midi et 25 infirmiers bénévoles ont assuré une permanence infirmière de deux heures, deux fois par semaine.

L'action Hiver 2013/2014 a débuté le jeudi 21 novembre 2013 et elle s'est terminée le lundi 31 mars 2014.

A) Chiffres

Nombre de jours d'ouverture du foyer de jour : 120
(01.12.2013 – 31.03.2014)

Nombre de jours d'ouverture de foyer de nuit : 129
(21.11.2013 – 31.03.2014)

Nombre total de présences au foyer de jour (journées) : 17.094

Nombre total de présences au foyer de nuit (nuitées) : 13.204

Nombre de personnes différentes au foyer de jour : 1.147

Nombre de personnes différentes au foyer de nuit : 828

Par rapport à l'édition 2012/2013 de l'Action Hiver, on constate une augmentation du nombre de personnes accueillies au foyer de nuit, nombre qui passe de 649 en 2012/2013 à 828 en 2013/2014. En raison de l'inexistence d'un foyer de jour en 2012/2013, une comparaison est impossible.

Pour ce qui est du nombre de nuitées, sur une période comparable¹, on constate cette année-ci une augmentation de 944 nuitées par rapport à 2012/2013.

¹ En raison de la prolongation de l'Action Hiver 2012/2013 et du démarrage prématuré de l'Action Hiver 2013/2014, le comptage de la différence en nombre de nuitées a été effectué sur la période du 01.12 au 31.03, aussi bien pour 2012/2013 que pour 2013/2014.

B) Personnes accueillies²

1) Nombre de présences au foyer de jour et au foyer de nuit

en raison de l'inexistence d'un foyer de jour en 2012/2013, seules les données relatives au foyer de nuit peuvent être comparées d'une année à l'autre

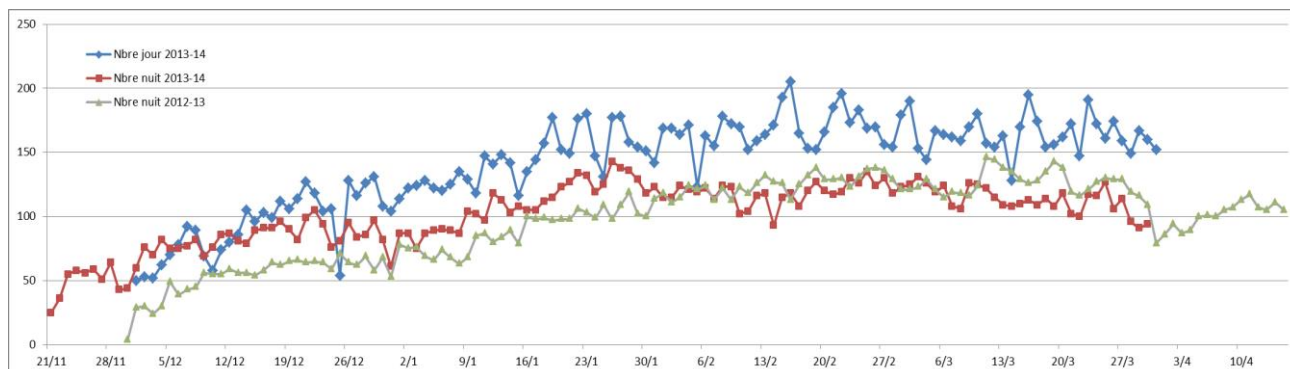

A la lecture de ces statistiques, quelques constats s'imposent :

- ✓ Le nombre de présences au foyer de jour (ligne bleue) est pratiquement toujours supérieur au nombre de présences au foyer de nuit; il y a donc des personnes qui ont profité de l'offre d'un repas gratuit sans pour autant profiter de la possibilité d'hébergement. A noter que le foyer de jour a ouvert ses portes le 1^{er} décembre 2013, donc quelques jours après le foyer de nuit.
- ✓ Entre le 21 novembre 2013, jour de l'ouverture du foyer de nuit et la mi-février 2014, la fréquentation du foyer de nuit (ligne rouge) était toujours supérieure voire égale à celle relevé lors de l'édition de 2012/2013 (ligne verte) ; après, cette tendance s'inverse. A noter que l'Action Hiver 2012/2013 avait été prolongée jusqu'au 16 avril 2013 en raison de conditions météorologiques hivernales.
- ✓ Pour ce qui est du foyer de nuit, le pic de fréquentation a eu lieu pendant le mois de janvier, tout comme lors de l'édition 2012/2013.

² Toutes les statistiques publiées dans ce document ont été élaborées par Inter-Actions.

Foyer de jour

2) Nombre de présences par sexe

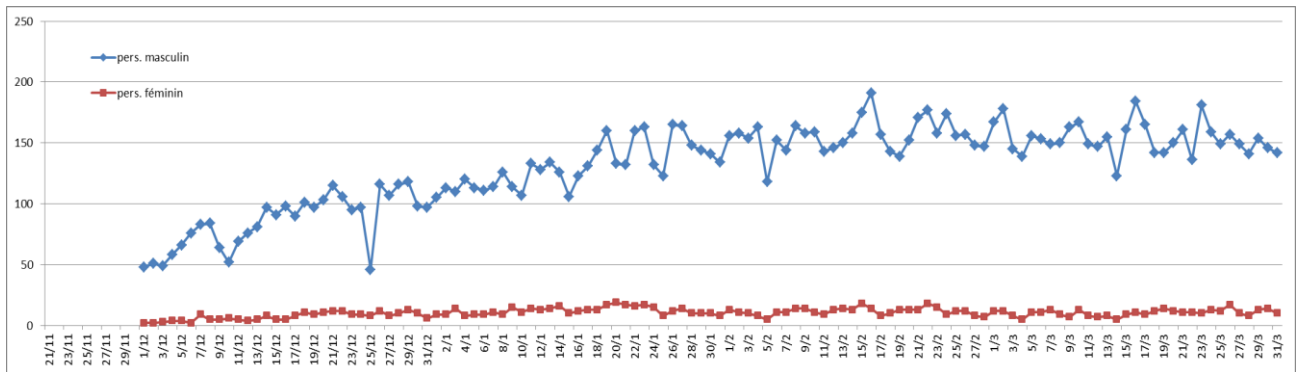

Les hommes représentaient 93% des personnes qui ont fréquenté le foyer de jour, les femmes 7%.

3) Nombre de présences par tranche d'âge

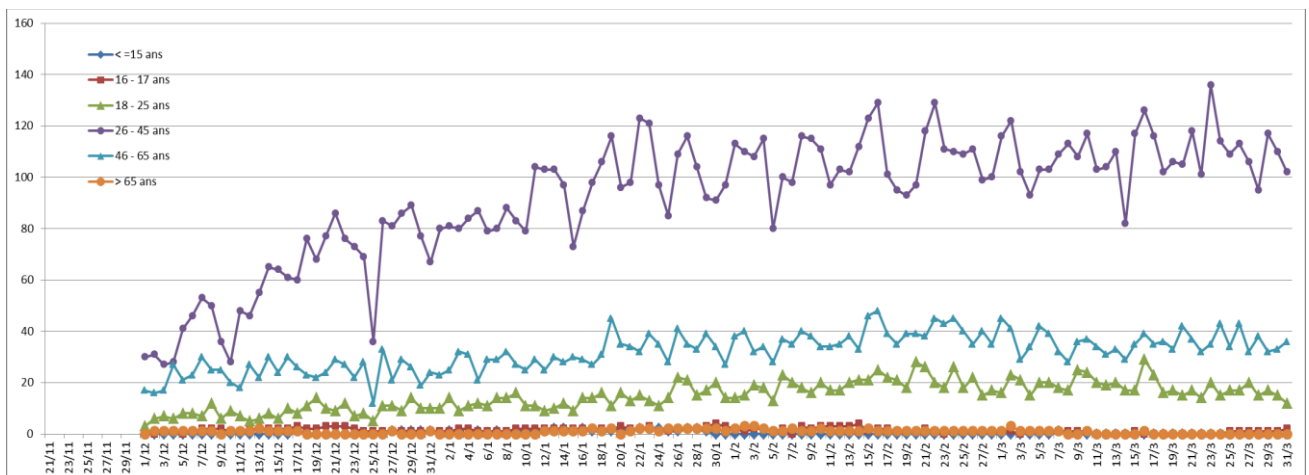

65% des personnes étaient âgées entre 26 et 45 ans, 23% entre 46 et 65 ans, 10% entre 18 et 25 ans et 1% des personnes était âgé de plus de 65 ans. L'Action Hiver a aussi accueilli quelques mineurs, dont 1% se situait dans la tranche d'âge de 16/17 ans et 0,002% avaient 15 ans ou moins.

4) Nombre de présences par nationalité

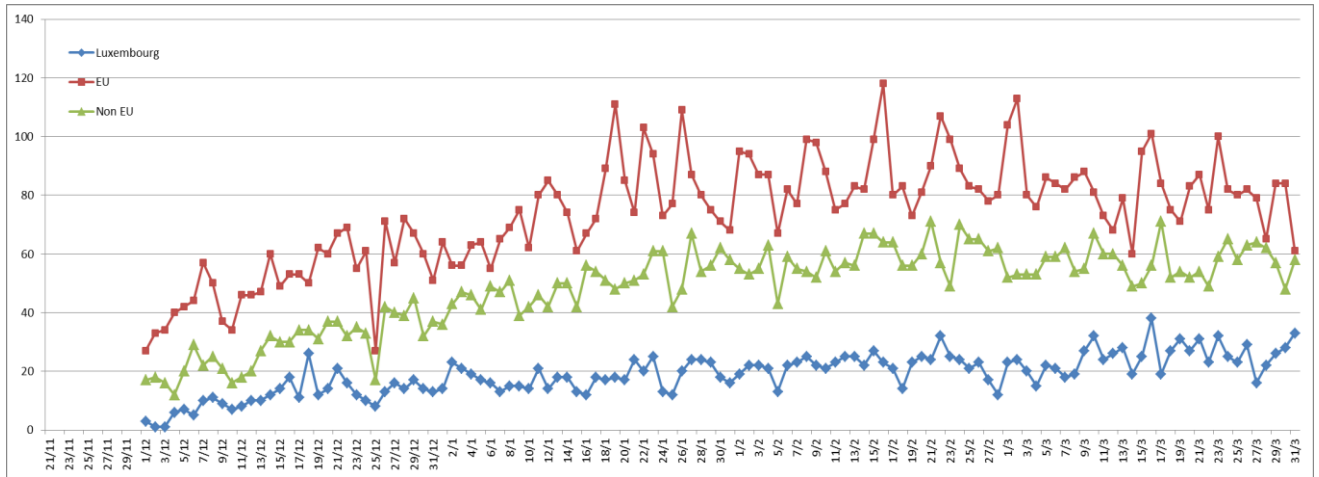

52% des personnes accueillies étaient ressortissants de l'Union Européenne (hors Luxembourg), 34 % avaient la nationalité d'un pays non-membre de l'Union européenne et 14 % étaient de nationalité luxembourgeoise.

Foyer de nuit

5) Nombre de présences par sexe

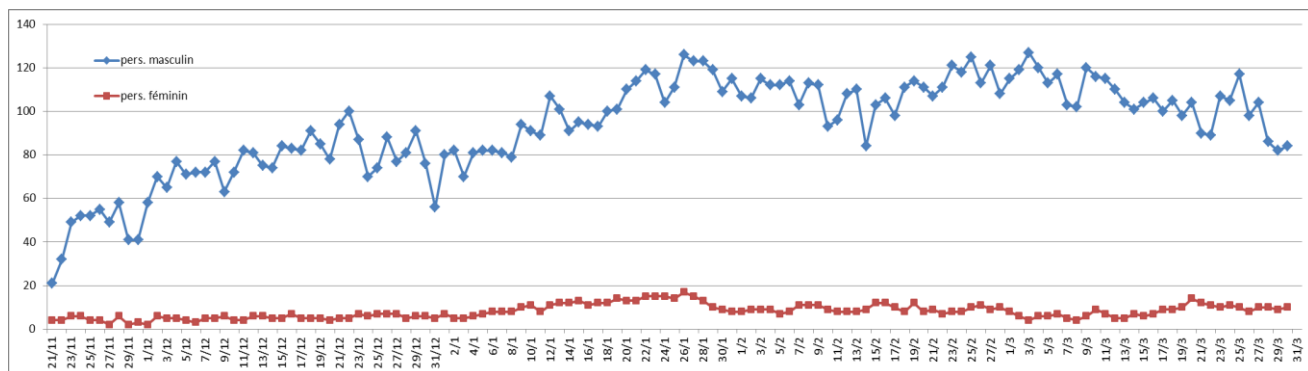

Les hommes représentaient 92% des personnes qui ont fréquenté le foyer de nuit, les femmes 8%.

6) Nombre de présences par tranche d'âge

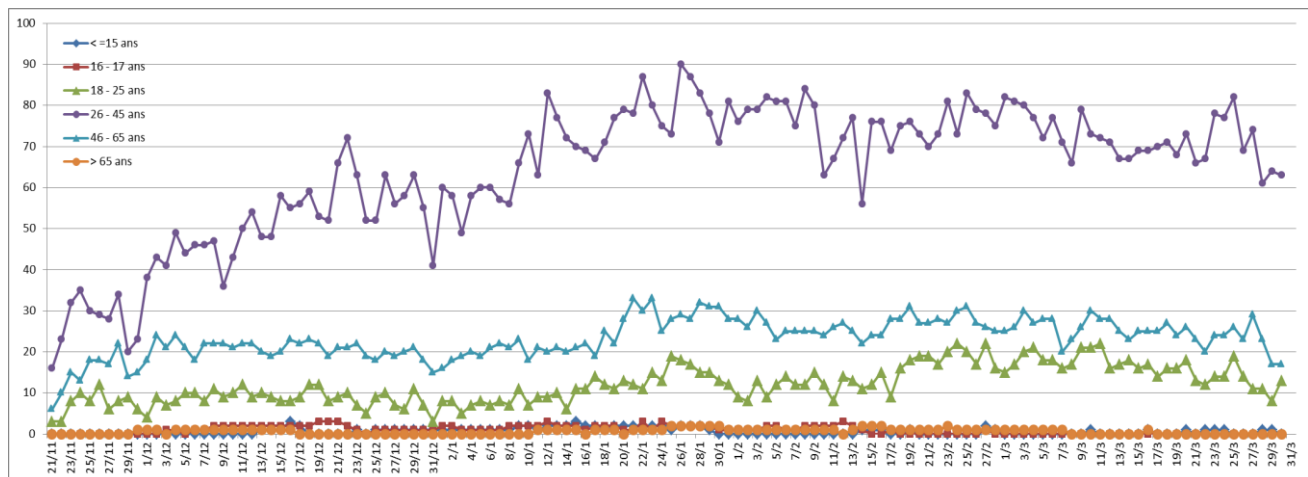

63% des personnes étaient âgées entre 26 et 45 ans, 23% entre 46 et 65 ans, 12% entre 18 et 25 ans et 1% des personnes était âgé de plus de 65 ans. L'Action Hiver a aussi accueilli quelques mineurs, dont 1 % se situait dans la tranche d'âge de 16/17 ans et 0,006% avaient 15 ans ou moins.

7) Nombre de présences par nationalité

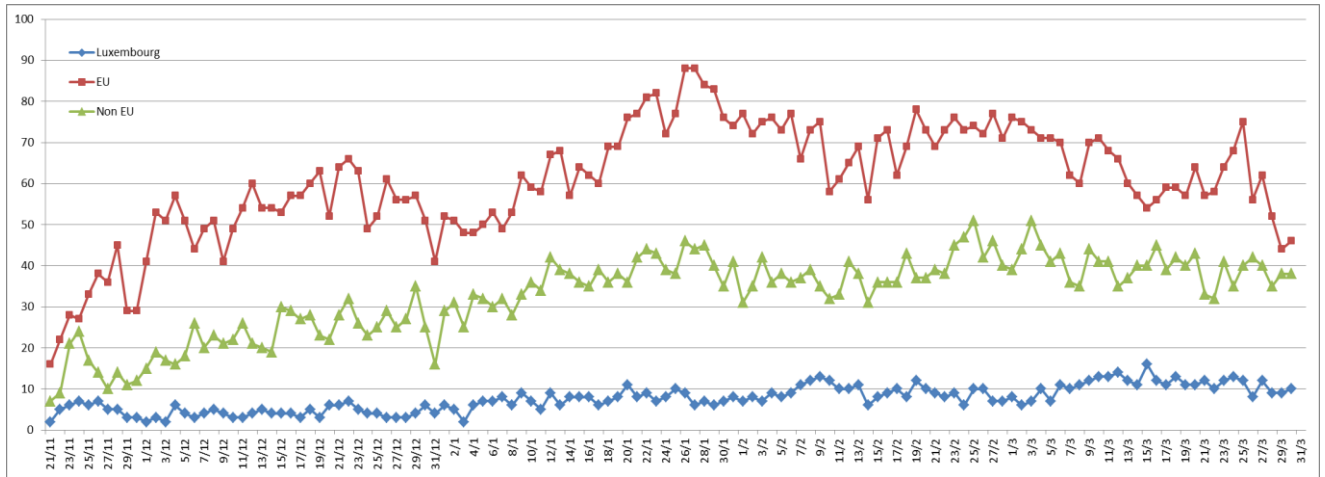

60% des personnes accueillies étaient ressortissants de l'Union Européenne (hors Luxembourg), 33 % avaient la nationalité d'un pays non-membre de l'Union européenne et 7 % étaient de nationalité luxembourgeoise.